

**Agenzia delle Entrate**  
**CATASTO FABBRICATI**  
**Ufficio Provinciale di**  
**Modena**

Dichiarazione protocollo n. MO0109249del 15/12/2023

Comune di Modena

Via Saragozza

civ. 105-109-11

Identificativi Catastali:

Sezione:

Foglio: 143

Particella: 463

Subalterno: 49

Compilata da:  
Campana Massimo

Iscritto all'albo:  
Geometri

Prov. Modena

N. 2656

Planimetria

Scheda n. 1

Scala 1:200

**PIANO SECONDO**

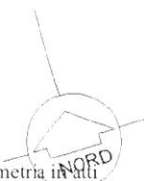
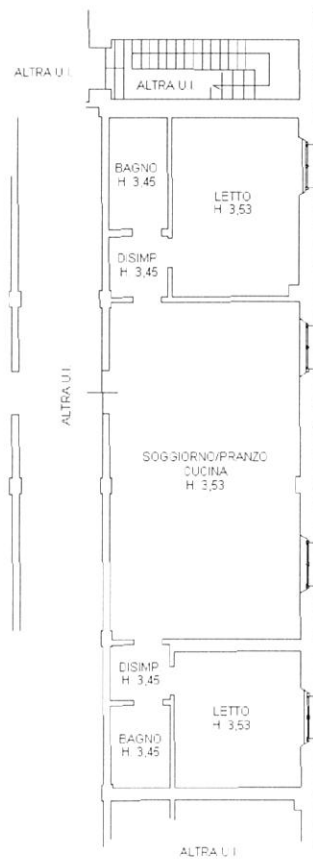

Ultima planimetria in scala

**Agenzia delle Entrate**  
**CATASTO FABBRICATI**  
Ufficio Provinciale di  
Modena

Dichiarazione protocollo n. MO0109249del 15/12/2023

Comune di Modena

Via Saragozza

civ. 105-109-11

Identificativi Catastali:

Sezione:

Foglio: 143

Particella: 463

Subalterno: 70

Compilata da:  
Campana Massimo

Iscritto all'albo:  
Geometri

Prov. Modena

N. 2656

Planimetria

Scheda n. 1

Scala 1:200

PIANO TERZO  
(SOTTOTETTO)

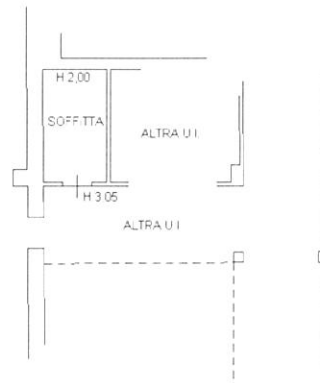

Ultima planimetria in atti

**Agenzia delle Entrate**  
**CATASTO FABBRICATI**  
Ufficio Provinciale di  
**Modena**

Dichiarazione protocollo n. MO0109249 del 15/12/2023

Comune di Modena

Via Saragozza

civ. 105

Identificativi Catastali:

Sezione:

Foglio: 143

Particella: 466

Subalterno: 11

Compilata da:

Campana Massimo

Iscritto all'albo:  
Geometri

Prov. Modena

N. 2656

Planimetria

Scheda n. 1

Scala 1:200

PIANO TERRA

VIA SAN PIETRO

POSTO AUTO SCOPERTO

MAPP 463



Ultima planimetria in atti

Catasto dei Fabbricati - Situazione al 01/03/2024 - Comune di MODENA(F257) - < Foglio 143 - Particella 466 - Subalterno 11 >  
VIA SARAGOZZA n. 105 Piano T