

MODULARIO
F. 1/19 mod. 008



MINISTERO DELLE FINANZE
DIREZIONE GENERALE DEL CATASTO E DEI SS. IT. EE.
CATASTO EDILIZIO URBANO (RDL 13-4-1939, n. 652)

Planimetria di u.i.u. in Comune di MODENA via V. S. PIETRO

MOD. AIR USE
LIRE **605**
91
CIV. 340

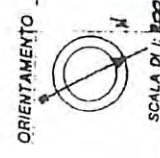
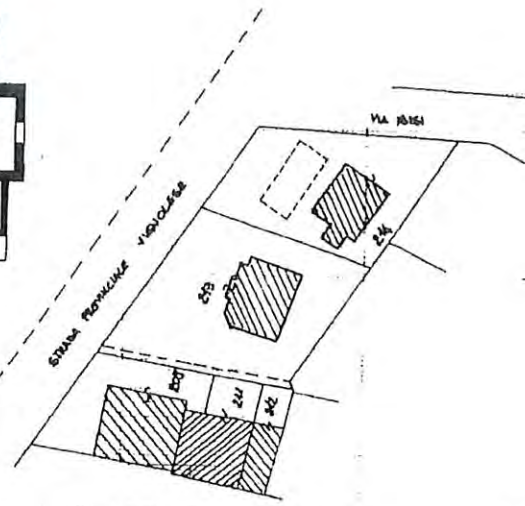
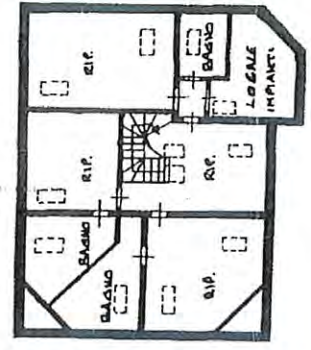
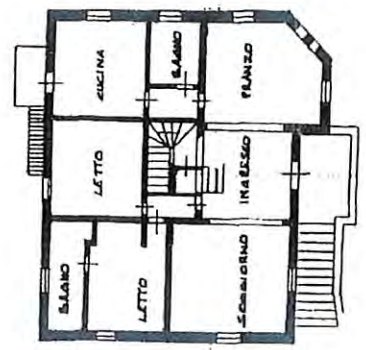
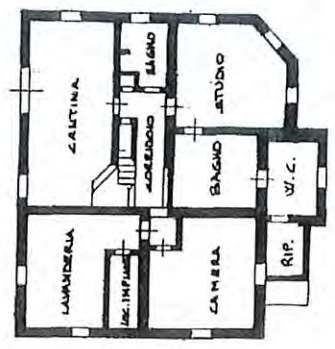

Dichiarazione di NC
 Denuncia di variazione
 Identificativi catastali
 F. 1/73 sub. 4
 n. 01

Completata dal ING. LOSCHI LORIS
 (titolo copiatore e firma)
 Iscritto all'albo degli INGEGNERI
 della provincia di MODENA n. 607
 del 22-08-35 Firma Loschi Loris

RISERVATO ALL'UFFICIO
 ALBO INGEGNERI
 MODENA

Catasto dei Fabbricati - Situazione al 23/10/2017 - Comune di MODENA (F257) - < Foglio: 175 - Particella: 313 - Subalterno: 4 >
 STRADA VIGNOLESE n. 311

MUO AN USC
LIRE
805

91

civ. 340

MINISTERO DELLE FINANZE
DIREZIONE GENERALE DEL CATASTO E DEI SISTEMI
CATASTO EDILIZIO URBANO (RDL 13-4-1939, n. 652)



Planimetria di u.i.u. in Comune di **MEDENA** via **VIGNOLESE**

MODULARIO
F. 175 sub. 4

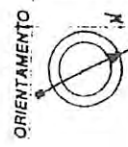
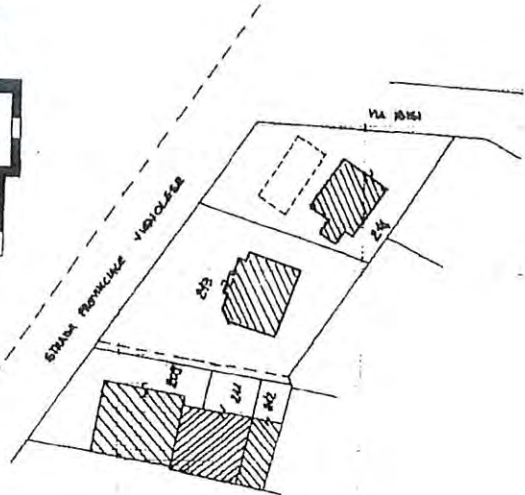
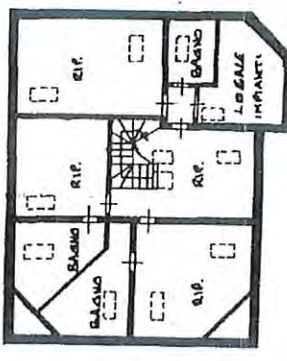
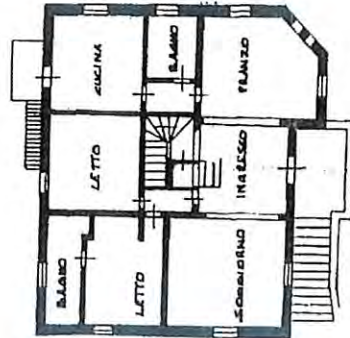
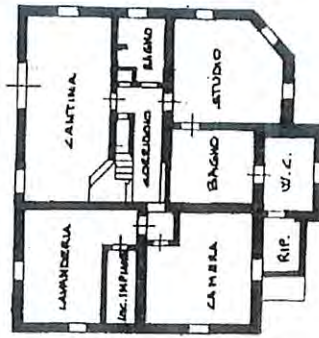

SCALA DI 1:100
RISERVATO ALL'UFFICIO

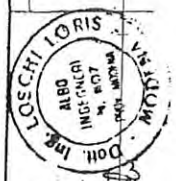

Compilata dal **ING. LOSCHI LORIS**
iscritto all'albo degli **INGEGNERI**
della provincia di **MODENA** n. **607**
data **22-08-95** Firma *Loris Loschi*

Dichiarazione di NC
Denuncia di variazione
Identificativi catastali
F. **175** sub. **4**
Liquor 01

Catasto dei Fabbricati - Situazione al 23/10/2017 - Comune di MEDENA (P257) - Foglio: 175 - Particella: 213 - Subalterno: 4
STRADA VIGNOLESE