

MODULO
1/19/1989



MINISTERO DELLE FINANZE
DIREZIONE GENERALE DEL CATASTO E DEI S.T.T.E.E.
CATASTO EDILIZIO URBANO (R.D. 13-4-1989, n. 852)

Planimetria di u.l.u. in Comune di **MODENA** via **CADUTI IN GUERRA** civ. n. **1**

3562
1000, AN (CEU)

LIRE
400

27

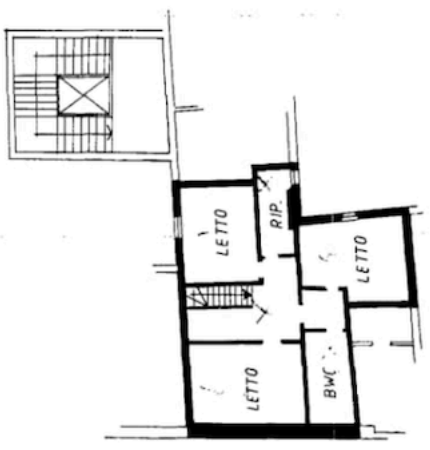

PIANO QUARTO

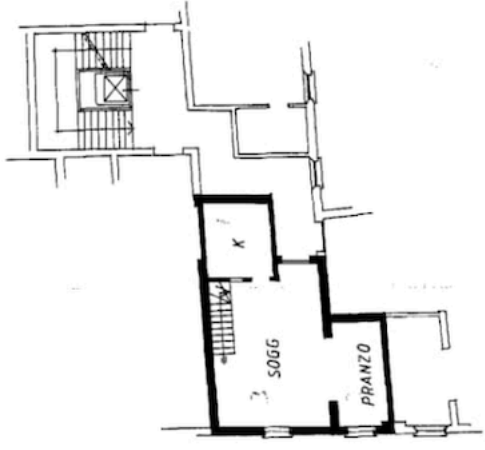

PIANO TERZO H: 3,90

ORIENTAMENTO



SCALA DI 1:200

RESERVATO ALL'UFFICIO

2752/83

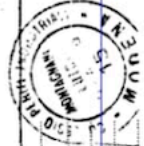

Completata dal **PERITO EDILE**
LUIGI MONTAGNANI

Inscritto all'Albo de **PERITI INDUSTRIALI**
della provincia di **MODENA** n. 715
c. **34.107/99** Fir. **111111**

Declarazione di N.C.
Denuncia di variazione

Identificativi catastali
K 168 sub 1398/1

PLANIMETRIA

SCALA 1:1000

Catasto dei Fabbricati - Situazione al 18/12/2021 - Comune di MODENA (P257) - Foglio 143 - Particella 168 - Subalterno 89 - 1
VIALE DEI CADUTI IN GUERRA n. 1 Scala. A Interno A/8 Piano 3 - 4

Ultima planimetria in atti

Data presentazione: 04/04/1989 - Data: 18/12/2021 - n. T81304 - Richiedente: ZNSBDT84P63F240Z
Totale schede: 1 - Formato di acquisizione: A3(297x420) - Formato stampa richiesto: A4(210x297)