

MODULARIO  
r. rig. 1890 1981

132

3400



MINISTERO DELLE FINANZE  
DIREZIONE GENERALE DEL CATASTO E DEI SS.TT.EE.  
**CATASTO EDILIZIO URBANO** (RDL 13-4-1939, n. 652)

MOD. BN (CE)

LIRE  
500

Planimetria di u.i.u. in Comune di MODENA ..... via CESARE BATTISTI ..... civ. 25-27

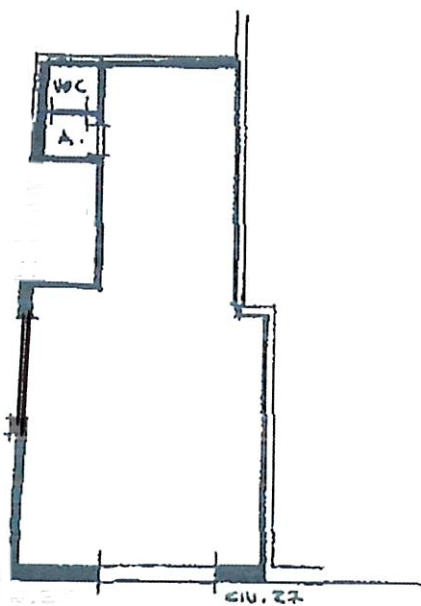

PIANO TERRA Hm = 2.80

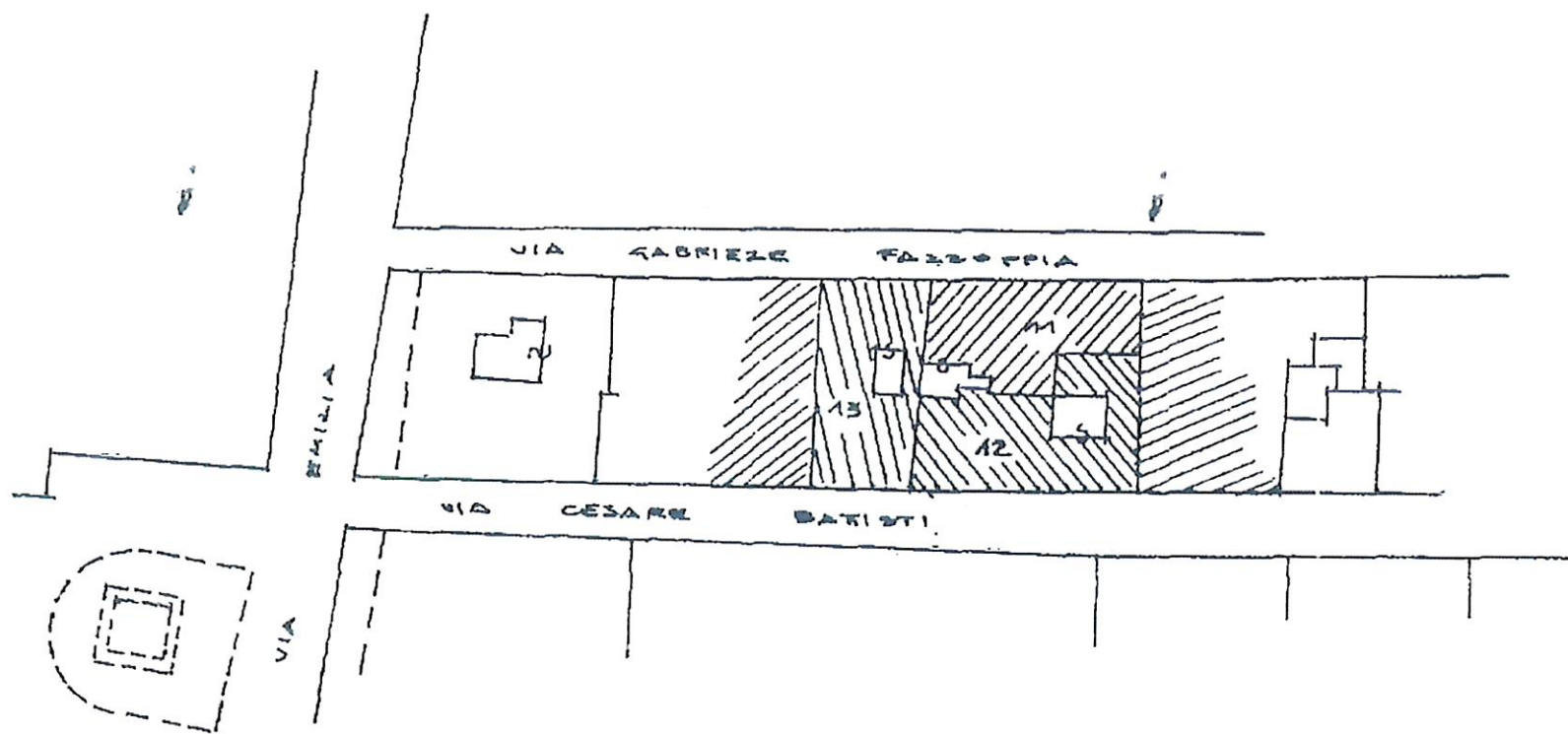

PLANIMETRIA 1:1000

ORIENTAMENTO

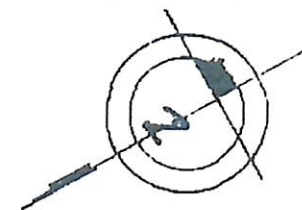

SCALA DI 1:200

catasto dai fabbricati - Situazione al 07/01/2013 - Comune di MODENA (F257) - < Foglio: 143 Particella: 12 - Subalterno 20 >  
A CESARE BATTISTI n. 25 n. 27 piano: 1;

RISERVATO ALL'UFFICIO