

MODULARIO
F. Col. S. T. 251



MINISTERO DELLE FINANZE
DIREZIONE GENERALE DEL CATASTO E DEI SERVIZI TECNICI ERARIALI

MOD. B (Nuovo Catasto Edilizio Urbano)

Lire
50

16 NUOVO CATASTO EDILIZIO URBANO

(R. DECRETO-LEGGE 12 APRILE 1978, N. 615)

Planimetria dell'immobile situato nel Comune di MODENA Via VERDI n. 172
Ditta TARALLO LUIGI nato il 1-6-1946 - VILLECCO VITTORIA nata il 5-5-1936
Allegata alla dichiarazione presentata all'Ufficio Tecnico Erariale di MODENA

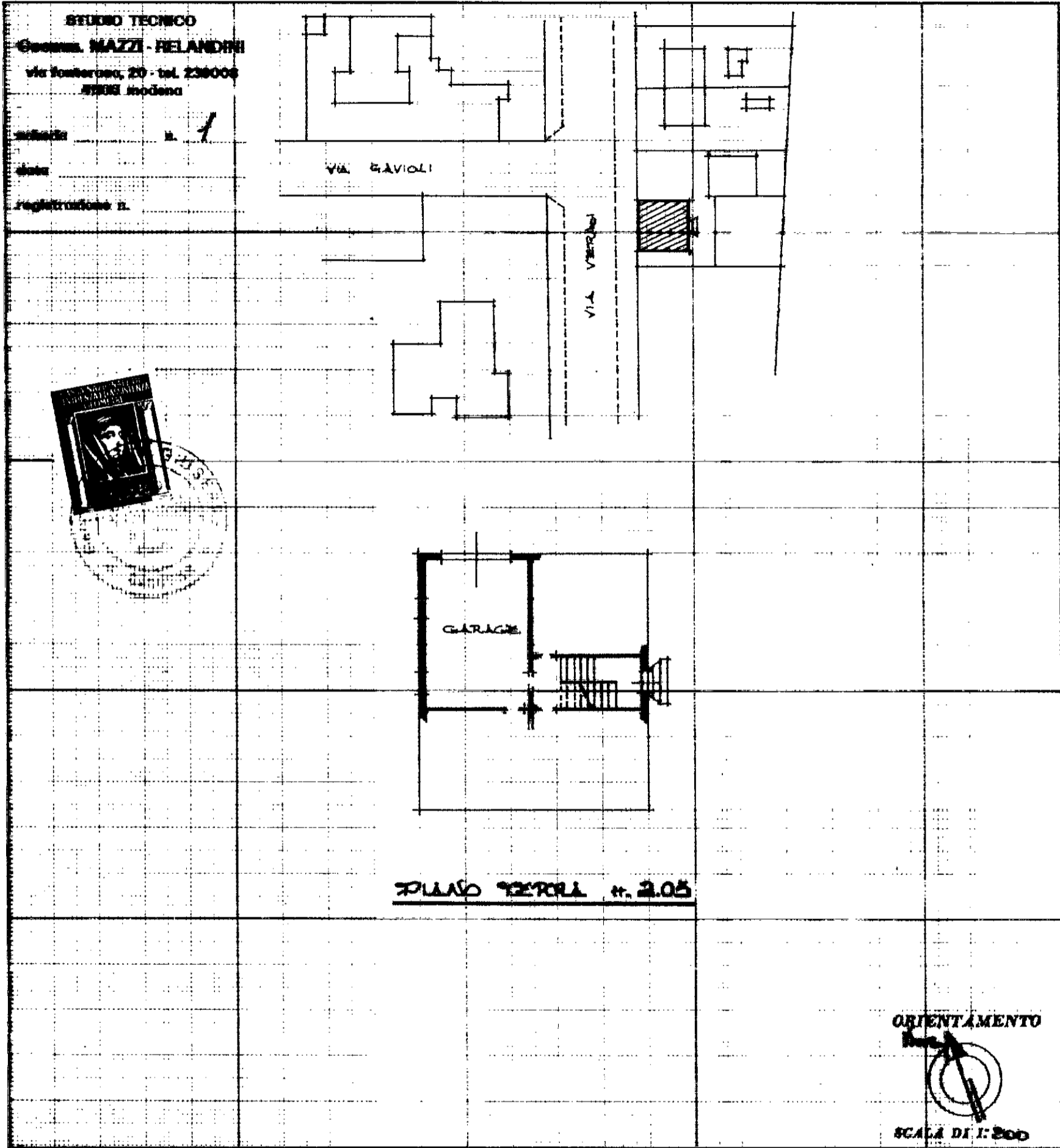

SPAZIO RISERVATO PER LE ANNOTAZIONI D'UFFICIO

DATA	24 OTT. 1979	sezione censuaria	foglio <u>125</u>
PROT. N°		mappale <u>14</u>	sub.
	5163	n.c.t. part.	
		n.c.e.u. part.	
		n. del tipo mapp. <u>311</u>	<u>15</u> <u>VERDI</u>

Compilata dal GEOMETRA
(Titolo, nome e cognome del tecnico)
GIUSEPPE MAZZI
Iscritto all'Albo dei GEOMETRI
della Provincia di MODENA
DATA 23-10-1979
Firma: [Signature]