

**Agenzia del Territorio
CATASTO FABBRICATI
Ufficio Provinciale di
Modena**

Dichiarazione protocollo n. MO0415686 del 20/12/2004

Planimetria di u.i.u. in Comune di Modena

Via Cavallerini

civ. 11

Identificativi Catastali:

Sezione:

Foglio:

Particella:

Subalterno:

Compilata da:
Montagnani Massimo

Iscritto all'albo:
Ingegneri

Prov. Modena

N. 1335

Scheda n. 1

Scala 1:200

PIANO TERRA h= 400

Cavedio interno
Prop. confinante

VIA SANT'AGATA

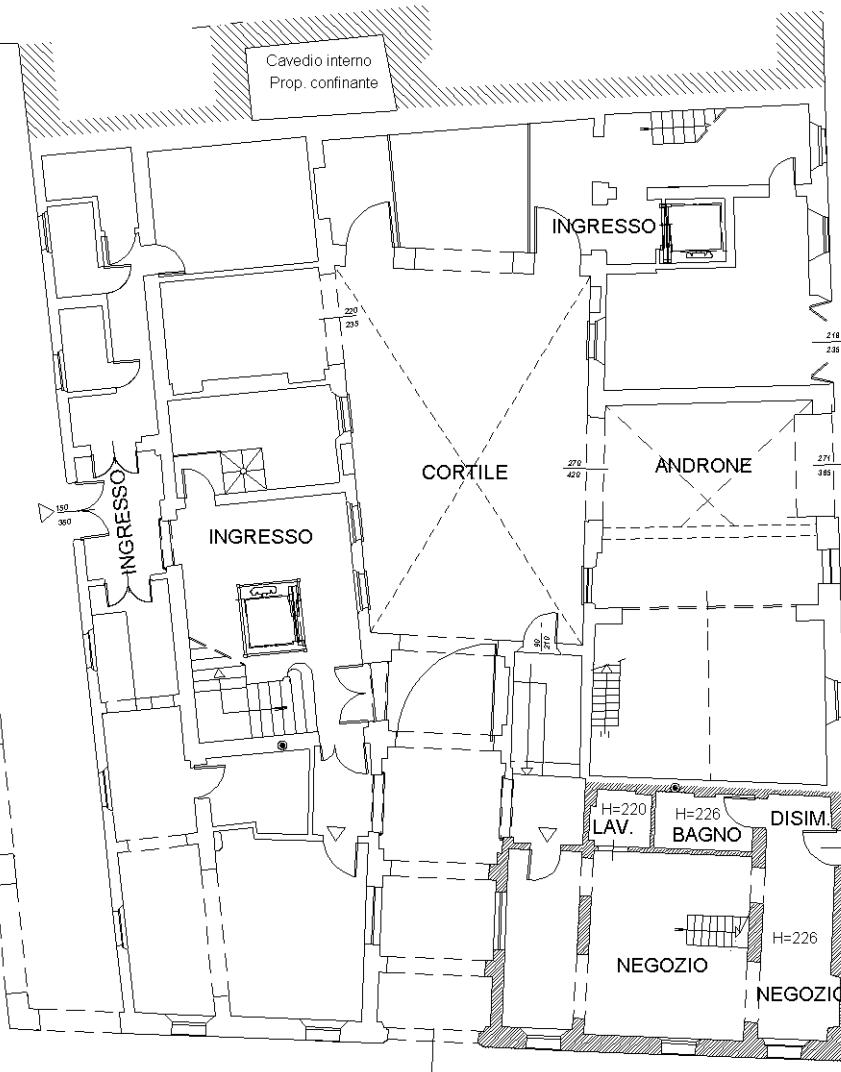

VIA MONTEVECCHIO

VIA CAVALLERINI

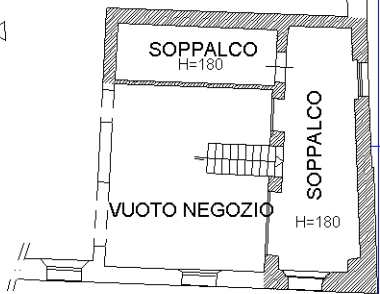

SOPPALCO
H=180

VUOTO NEGOZIO
H=180

SOPPALCO
H=180



Ultima planimetria in atti