

Agenzia del Territorio
CATASTO FABBRICATI
Ufficio Provinciale di
Modena

Dichiarazione protocollo n. _____ del _____
Planimetria di u.i.u. in Comune di Modena
Viale Virginia Reiter

civ. 38

Identificativi Catastali:

Sezione:
Foglio:
Particella:
Subalterno:

Compilata da:
Maccaferri Tania

Iscritto all'albo:
Geometri

Prov. Modena



cheda n. 1 Scala 1:200

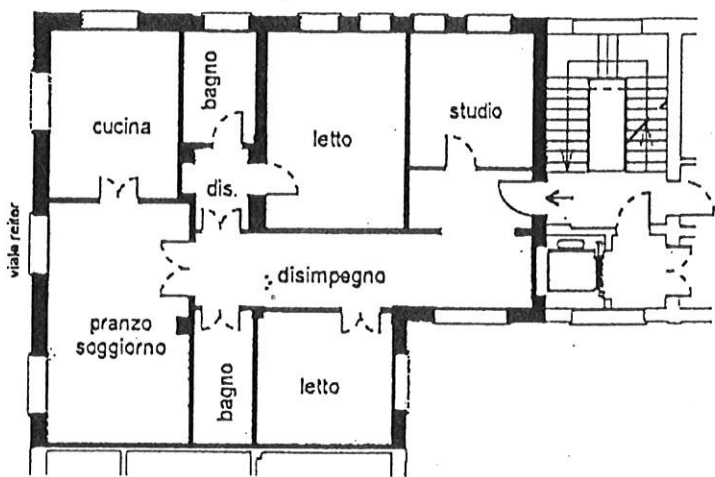

piano terzo
hm cm 320



scala 1:200

Identificativi Catastali:

Sezione:
Foglio: 125
Particella: 170
Subalterno: 25

Compilata da
Maccaferri Tania
Iscritto all'Albo
Geometri
Prov. Modena
Prov. Modena
N. 2297

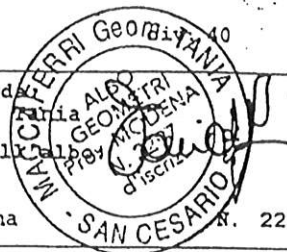

cheda n. 1 Scala 1:200

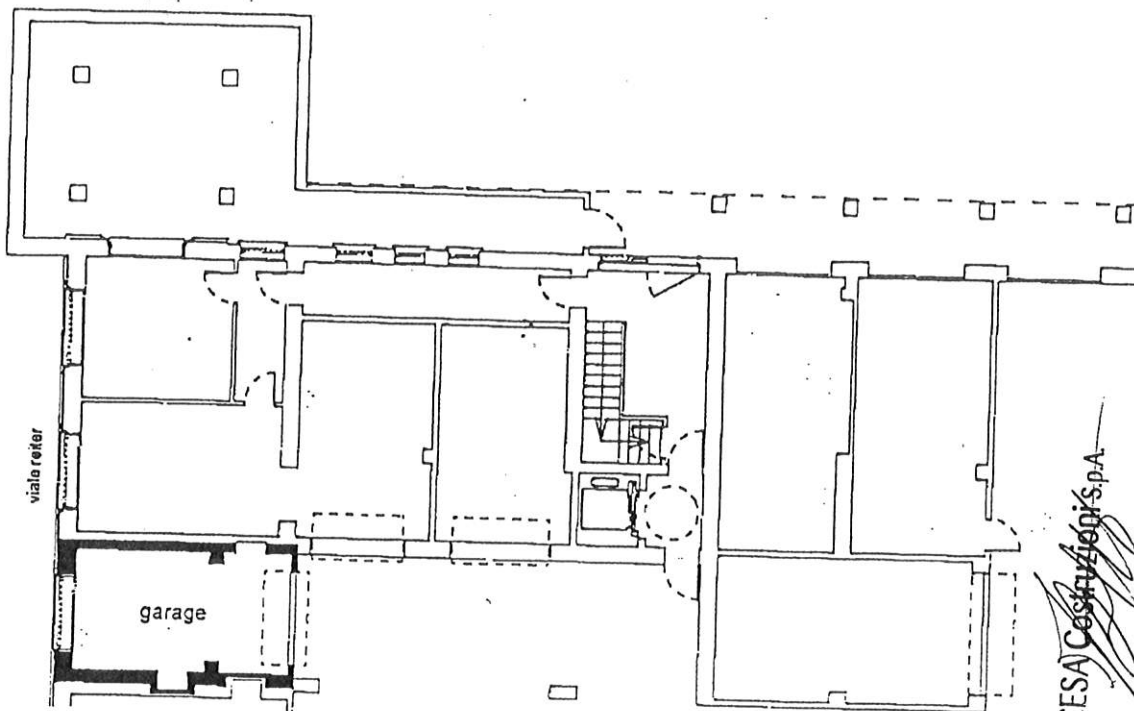

CESA Costruzioni S.p.A.
[Signature]



scala 1:200

[Signature]

**Agenzia del Territorio
CATASTO FABBRICATI
Ufficio Provinciale di
Modena**

Dichiarazione protocollo n. MO0079056 del 22/05/2006

Planimetria di u.i.u. in Comune di Modena

Viale Virginia Reiter

civ. 40

Identificativi Catastali:

Sezione:
Foglio: 125
Particella: 170
Subalterno: 31

Compilata da:
Maccaferri Tania
Iscritto all'albo:
Geometri

Prov. Modena

N. 2297

Scheda n. 1

Scala 1:200

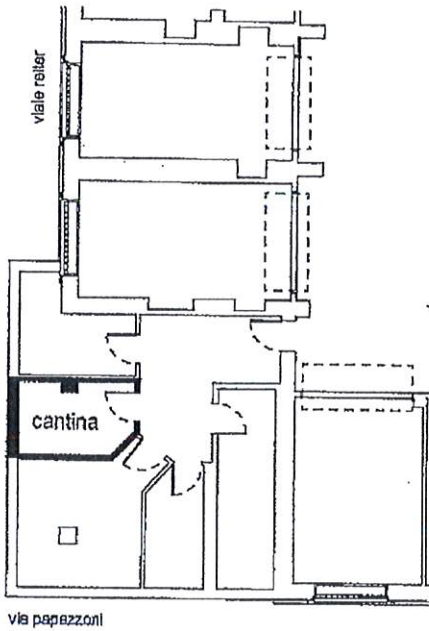

piano terra
hm cm 290



scala 1:200

M. Fusco

Catasto dei fabbricati - Situazione al 05/07/2012 - Comune di MODENA (42017) - < Foglio: 125 Particella: 170 - Subalterno 31 >
 VIALE VIRGINIA REITER n. 40 piano: T;