

Agenzia delle Entrate
CATASTO FABBRICATI
Ufficio Provinciale di
Modena

Dichiarazione protocollo n. MO0113318 del 30/12/2014

Planimetria di u.i.u. in Comune di Modena

Corso Canalchiaro

civ. 80

Identificativi Catastali:

Sezione:

Foglio: 142

Particella: 570

Subalterno: 16

Compilata da:

Grasso Francesco Paolo

Iscritto all'albo:
Geometri

Prov. Modena

N. 02810

Scheda n. 1

Scala 1:200

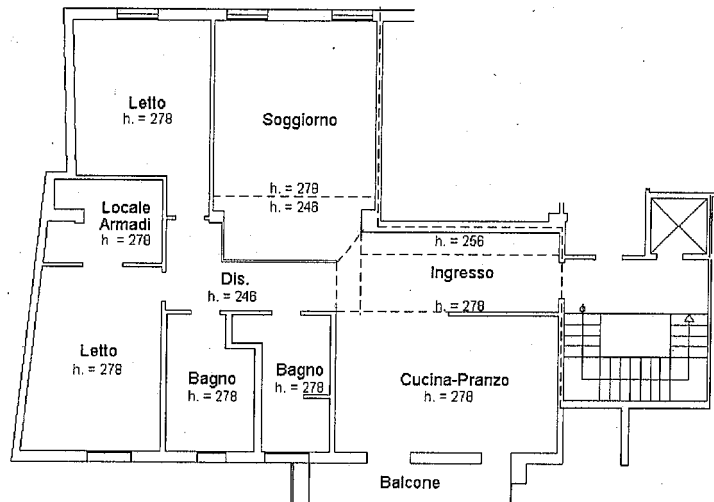

PIANO TERZO
H med. = 271 cm



Ultima planimetria in atti

Data: 04/03/2024 - n. T122790 - Richiedente: RVTNRC81H07F257W

Totale schede: 1 - Formato di acquisizione: A4(210x297) - Formato stampa richiesto: A4(210x297)

MODULARIO
F. - Cat. S. T. - 218



MINISTERO DELLE FINANZE
DIREZIONE GENERALE DEL CATASTO E DEI SERVIZI TECNICI ERARIALI

MOD. B (Nuovo Catasto Edilizio Urbano)

Lire
20

NUOVO CATASTO EDILIZIO URBANO

(R. DECRETO-LEGGE 10 APRILE 1959, N. 652)

Planimetria dell'immobile situato nel Comune di **MODENA** Via **C. SO. CANAL CHIARO**
Ditta **ED. LI. MESSORI RONCAGLIA GIANCARLO, GIULIANA E PIETRO GIUSEPPE**
Allegata alla dichiarazione presentata all'Ufficio Tecnico Erariale di **MODENA**

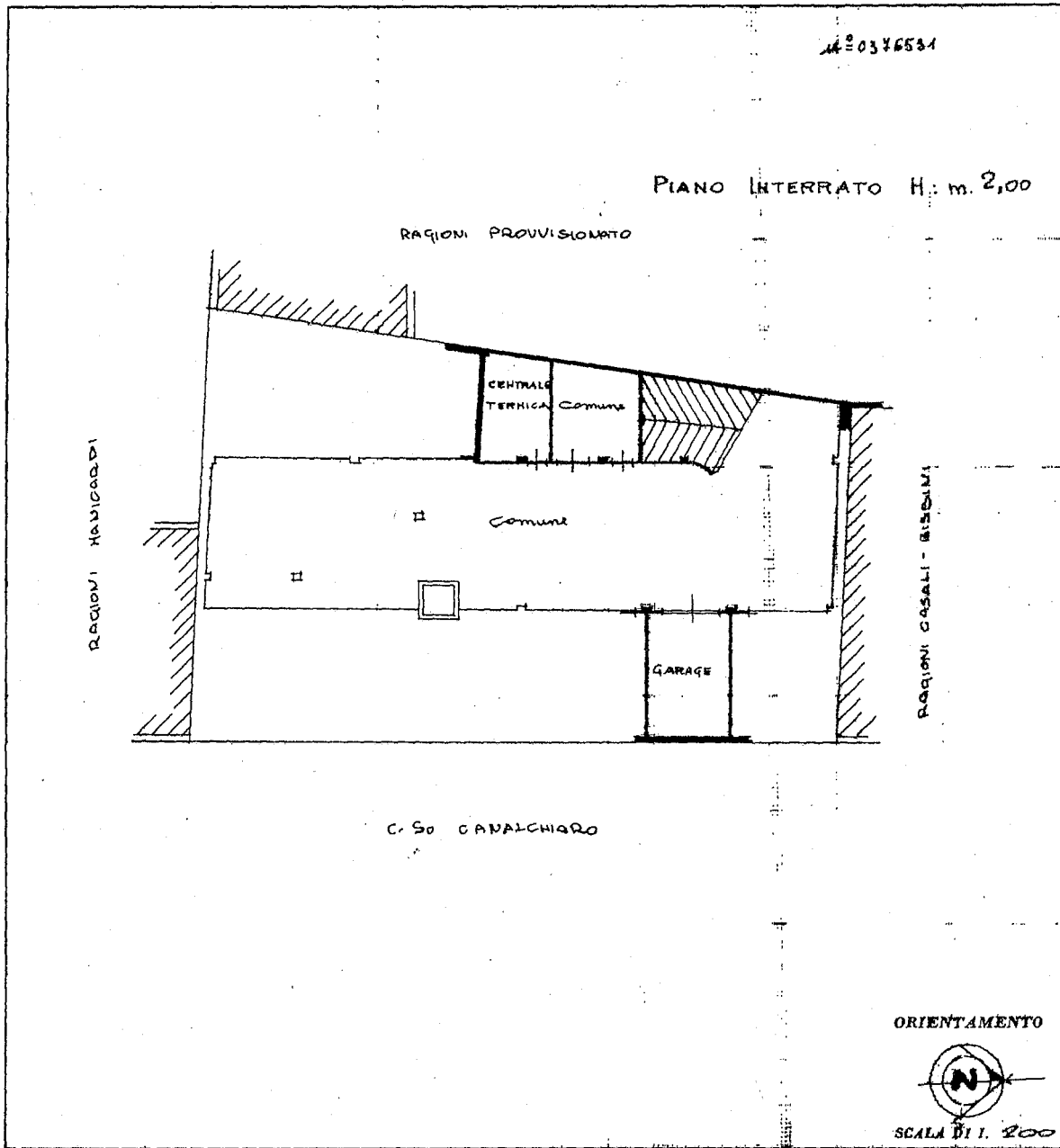

SPAZIO RISERVATO PER LE ANNOTAZIONI D'UFFICIO

DATA 21 FEB 1969	FOGLIO 10
PROT. N° + 1317	MAPP. 1540/1

Compilata dal Geom. UGA MARTELLO
(Titolo nome e cognome del tecnico)
Iscritto all'Albo de' Geometri
della Provincia di Modena
DATA 14-2-1969
Firma: [Signature]