

maurizio baronni ingegnere  
STUDIO TECNICO Via Pergine n. 488/2 41126 Modena  
Telefono 059/359744 Fax 059/359744

**PROGETTO:**

COSTRUZIONE DI FABBRICATO AD USO CIVILE  
ABITAZIONE IN MODENA, VIA SILEO DEGLI ONSI

La Proprietà:  
Sig. Antonio Baroni

**STATO DI PROGETTO:**

PLANIMETRIA GENERALE R. 1:200

**TAVOLA:**  
**3**

Comune di Modena - Foglio 214 Mappe 510-567 R. 1:2000

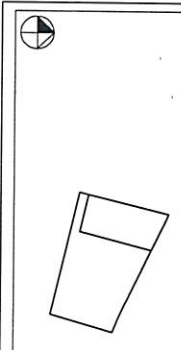

- — LIMITE MURALE
- — LIMITE ZONA ELEMENTARE
- ● n.2 OTTICHE LUMINANTI

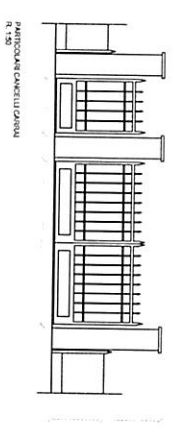
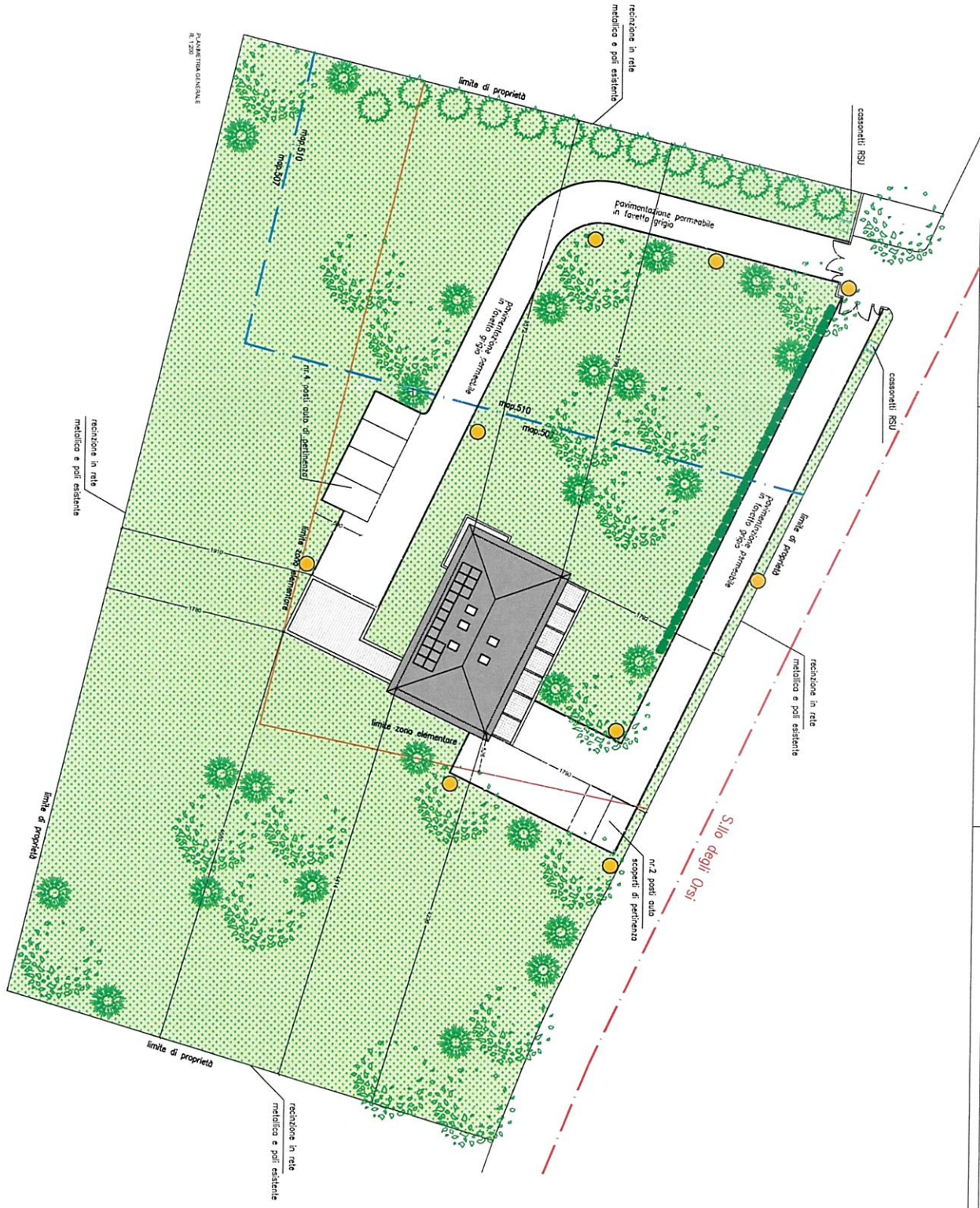

PANTONALCANTILUCI/DAVALI  
R. 1:200



**maurizio borsari ingegnere**  
 STUDIO TECNICO: Via Ferrigno n. 488/b - 41126 Modena  
 Telefono 059/359744 Fax 059/359744

**PROGETTO:**  
 COSTRUZIONE DI FABBRICATO AD USO CIVILE  
 ABRITAZIONE IN MODENA, VIA S.LO DEGLI ORSI

**Il tecnico:** *ing. Maurizio Borsari*  
**La Progettata:** *Sig. Kentarsi Massimo*

**STATO DI PROGETTO:**  
 PLANIMETRIA GENERALE R. 1:200

**TAVOLA:**  
**3**

Comune di Modena - Foglio 214 Mapp. 510-507 R. 1:2000

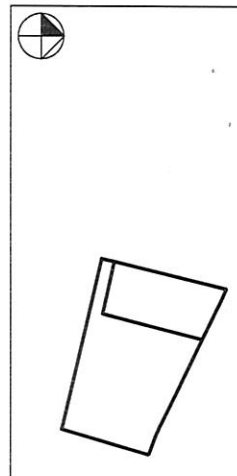

-  LIMITE MAPPAU
-  LIMITE ZONA ELEMENTARE
-  nr. 9 OTTICHE ILLUMINANTI



PLANIMETRIA GENERALE R. 1:200

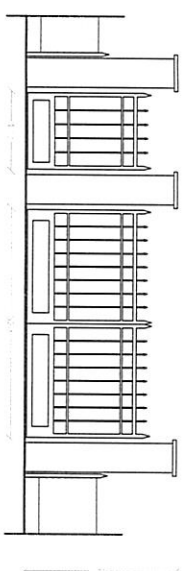

PARTICOLARI CANCELLI CARRI R. 1:50



maurizio borsari ingegnere

STUDIO TECNICO: Via Formigina n. 489/b 41126 Modena  
Telefono 059/359744 Fax 059/359744

Il tecnico:  
Ing. Maurizio Borsari

**PROGETTO:**  
COSTRUZIONE DI FABBRICATO AD USO CIVILE  
ABITAZIONE IN MODENA, VIA S.L.O. DEGLI ORSI

La Proprietà:  
Sig. Antonini Massimo

**STATO DI PROGETTO:**

PIANTE  
SEZIONI  
R. 1:100  
R. 1:100

**TAVOLA:**  
**4**

Comune di Modena -- Foglio 214 Mapp. 510-507 R. 1:2000

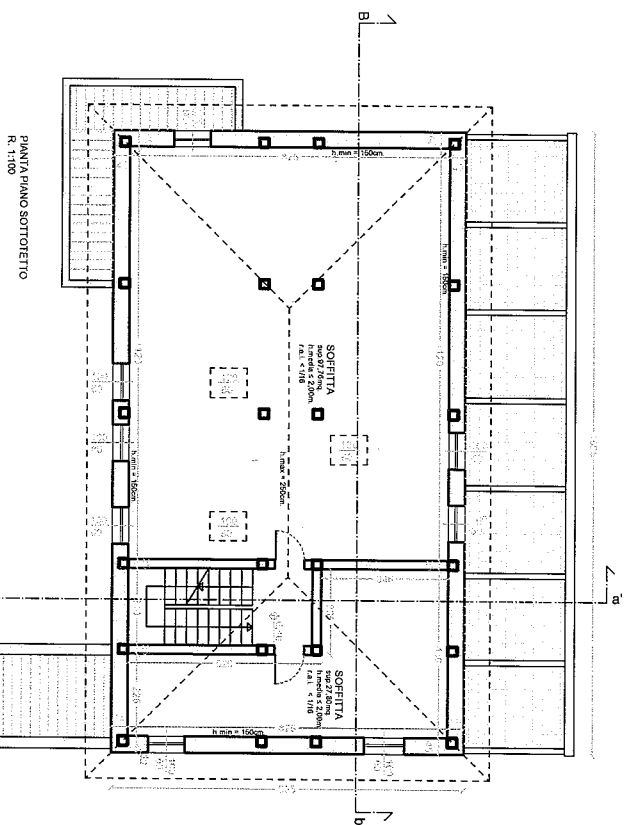
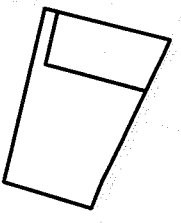

PIANTA PIANO SOTTOITTO  
R. 1:100

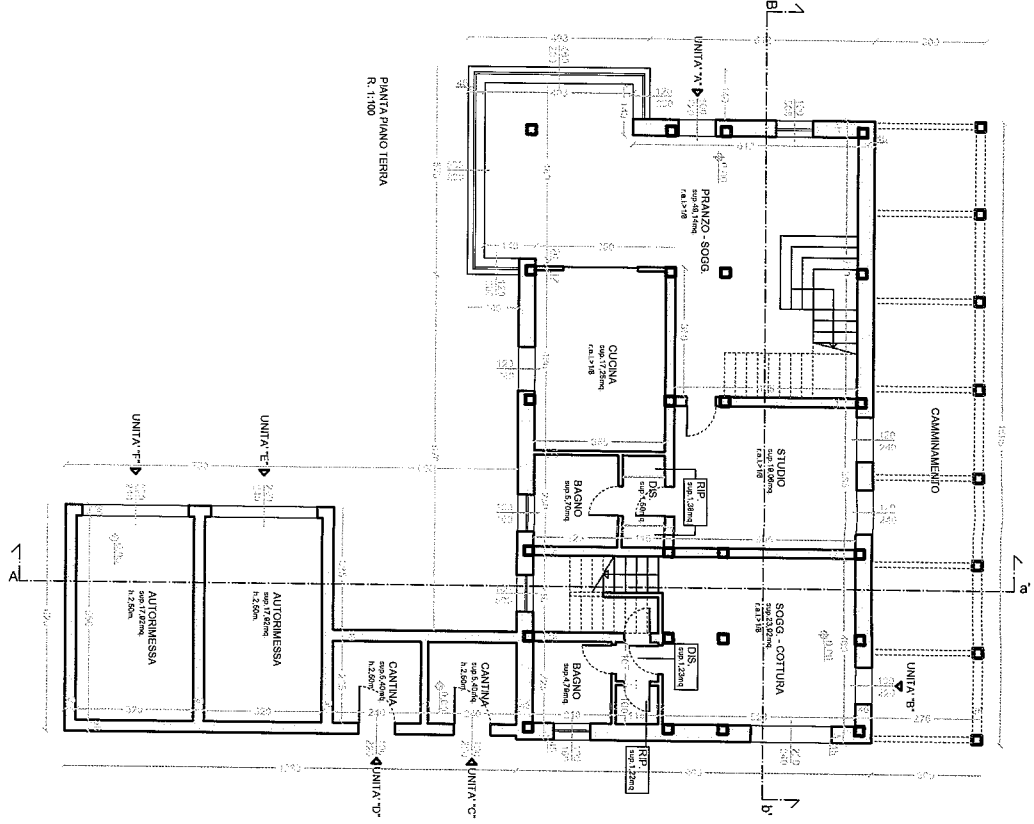

PIANTA PIANO TERRA  
R. 1:100

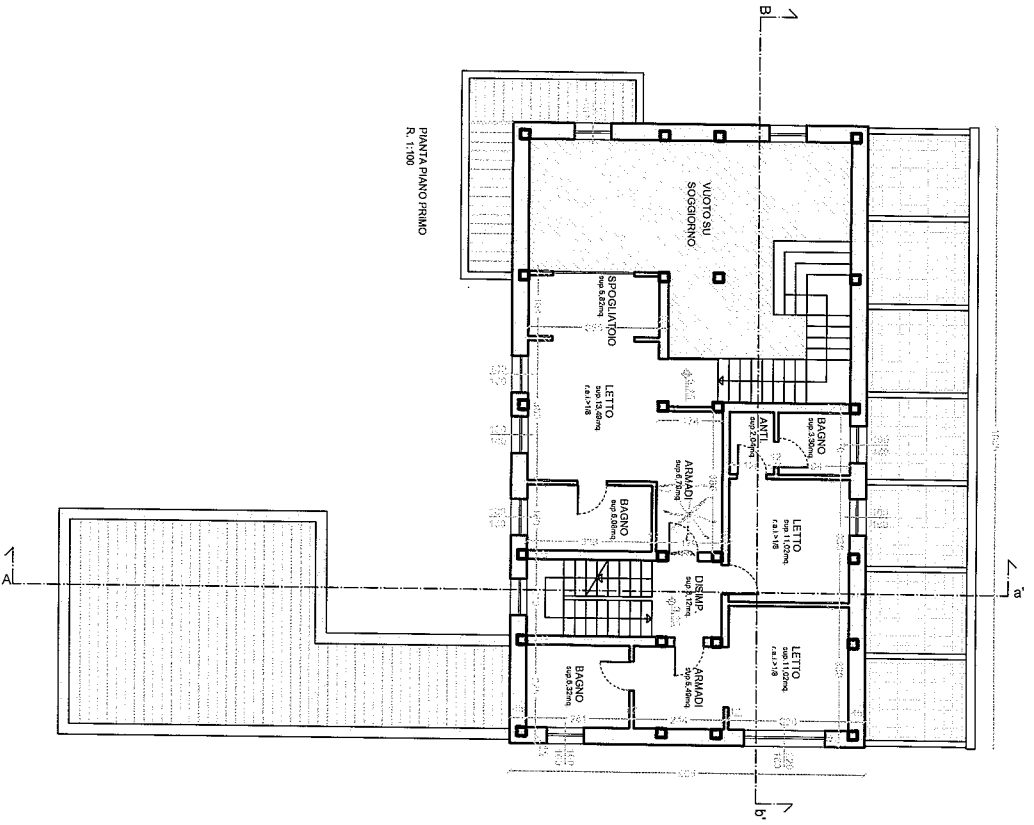

PIANTA PIANO PRIMO  
R. 1:100

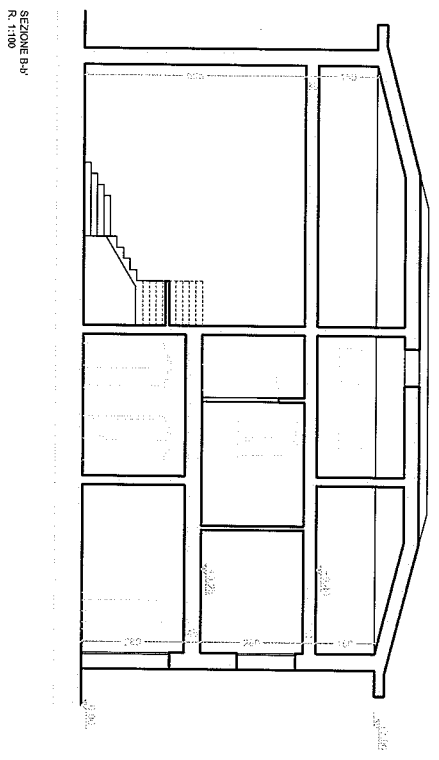

SEZIONE B-A'  
R. 1:100

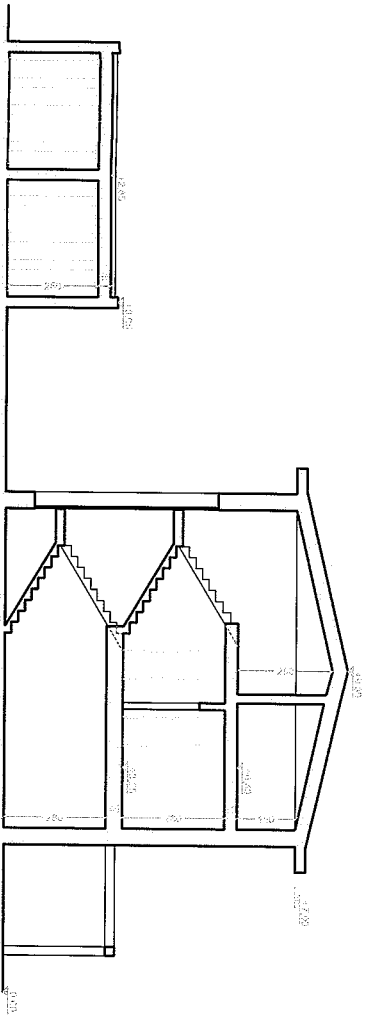

SEZIONE A-A'  
R. 1:100

maurizio bonanni Ingegnere  
STUDIO TECNICO Via Ferrarese n. 488/2 - 41126 Modena  
Telefono 059/259744 Fax 059/259744

**PROGETTO:**

COSTRUZIONE DI FABBRICATO AD USO CIVILE  
ABITAZIONE IN MODENA, VIA S.L.O. DEGLI ONISI

Il Titolare  
Sig. Maurizio Bonanni  
La Proprietà  
Sig. Massimo Marzulli

**STATO DI PROGETTO:**

PLANTE  
SECONI

R 1:100  
R 1:100

**TAVOLA:**

**4**

Comune di Modena - Foglio 214 Mapp. 510-507 R 1:2000

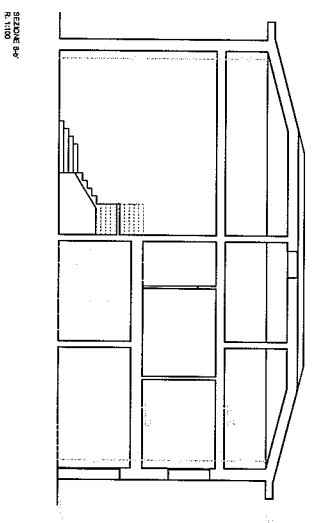
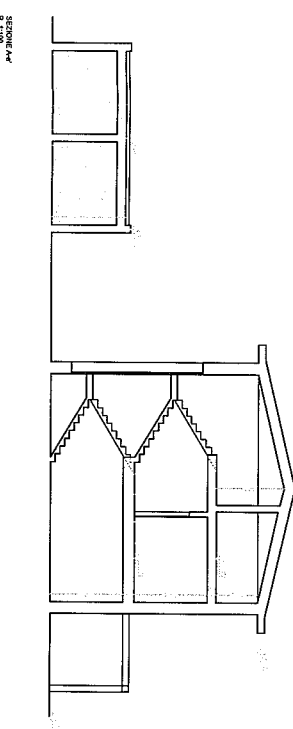
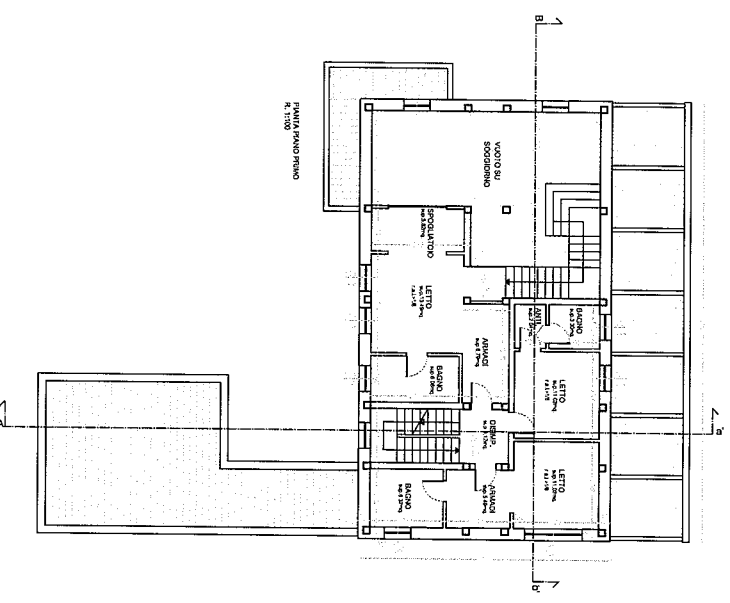
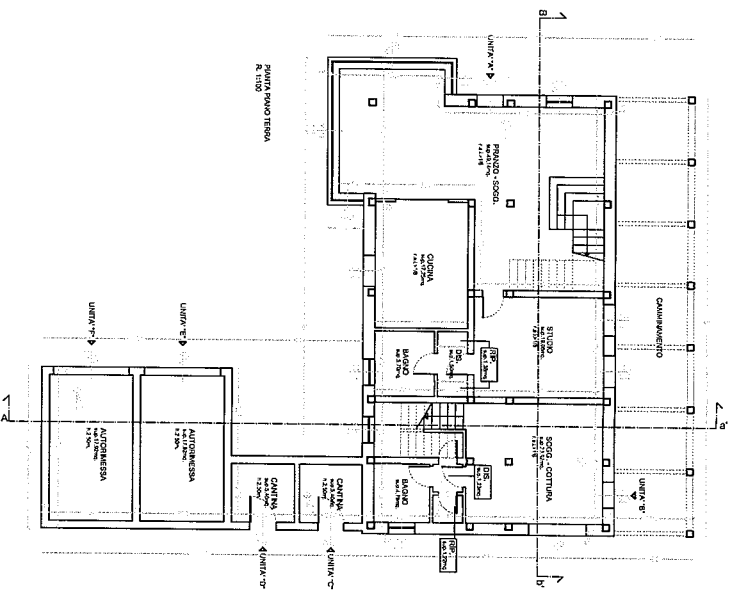
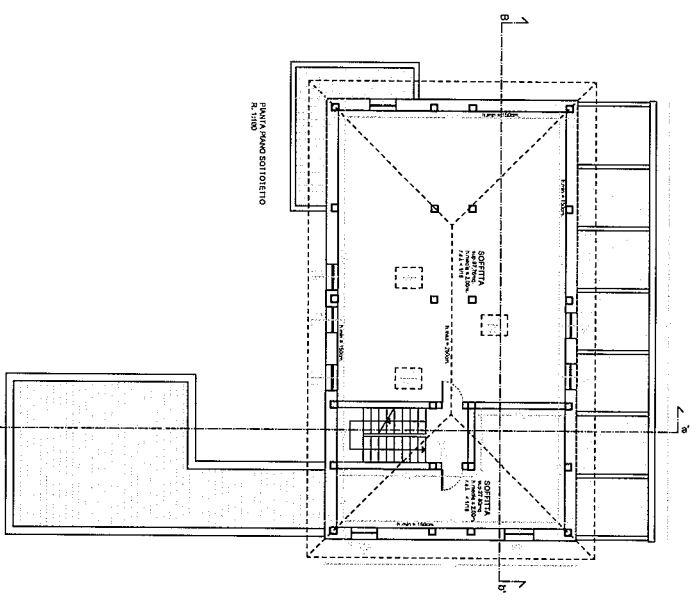
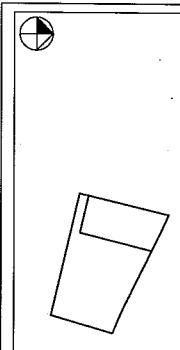

SEZIONE AA  
R. 1:100

SEZIONE BB  
R. 1:100

maurizio borsari ingegnere

STUDIO TECNICO, Via Ferruggino n. 488/b - 41128 Modena  
Telefono 059/359744 Fax 059/359744

**PROGETTO:**

COSTRUZIONE DI FABBRICATO AD USO CIVILE  
ABITAZIONE IN MODENA, VIA S.L.O. DEGLI ORSI

Il tecnico:  
ing. Maurizio Borsari

La Progettista:  
Sig. Antonia Mastina

**STATO DI PROGETTO:**

PROSPETTI

R 1:100

**TAVOLA:**  
**5**

Comune di Modena - Foglio 214

Mapp. 510-507

R 1:2000

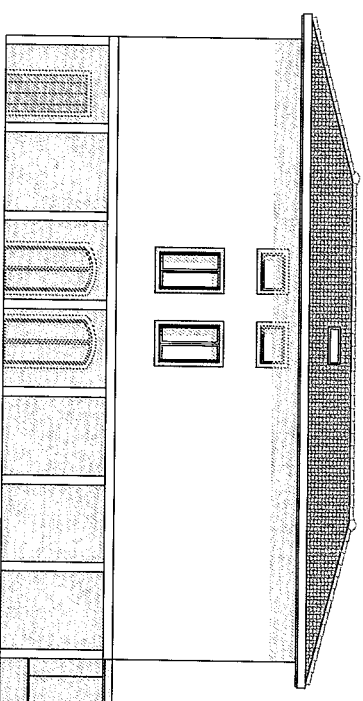
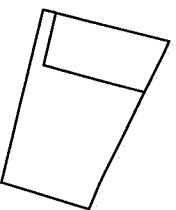

PROSPETTO NORD  
R. 1:100

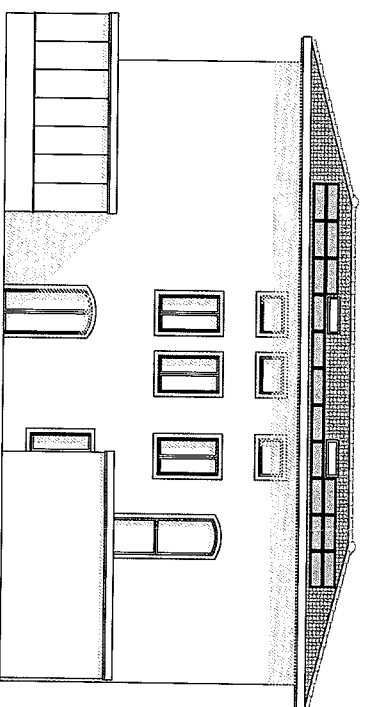

PROSPETTO SUD  
R. 1:100

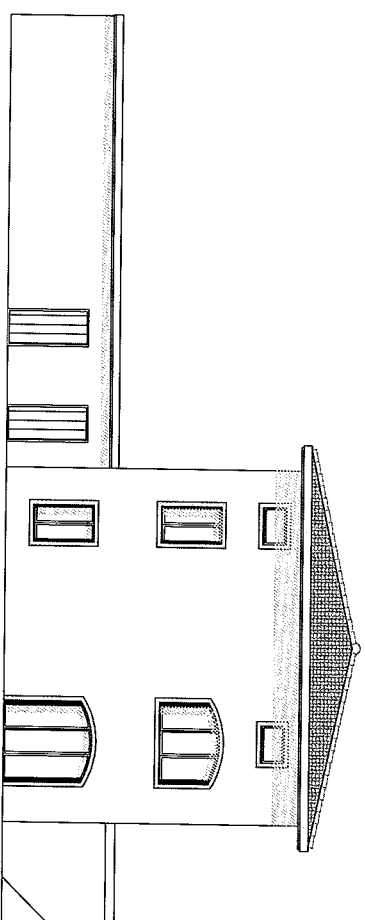

PROSPETTO EST  
R. 1:100

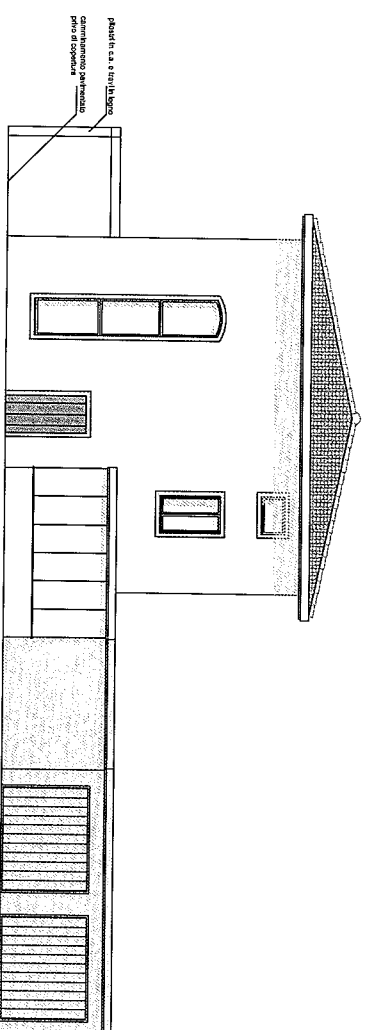

PROSPETTO OVEST  
R. 1:100

disegnate da e con il logo  
dell'architetto e ingegnere  
prima di depositare

disegnate da e con il logo  
dell'architetto e ingegnere  
prima di depositare

**maurizio borsari ingegnere**

STUDIO TECNICO: Via Fornigina n. 488/b - 41126 Modena  
Telefono 059/359744 Fax 059/359744

**PROGETTO:**

COSTRUZIONE DI FABBRICATO AD USO CIVILE  
ABITAZIONE IN MODENA, VIA S.L.O. DEGLI ORSI

Il tecnico:  
ing. Maurizio Borsari

La Progettata:  
Sig. Montorsi Massimo

**STATO DI PROGETTO:**

PROSPETTI

R. 1:100

**TAVOLA:**  
**5**

Comune di Modena - Foglio 214 - Mapp. 510-507

R. 1:2000

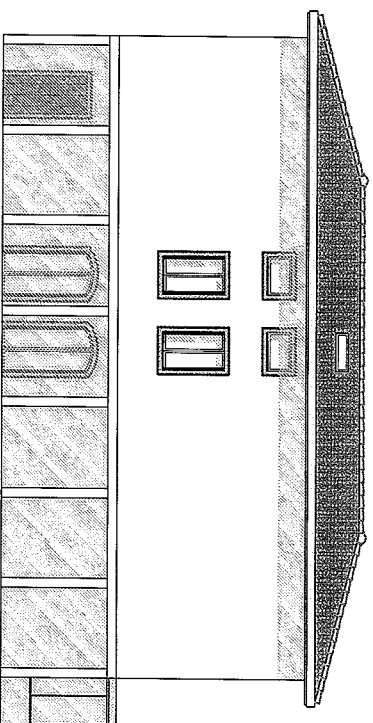
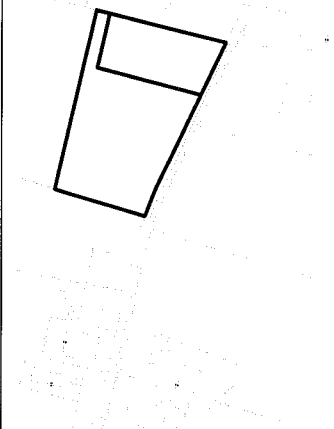

PROSPETTO NORD  
R. 1:100

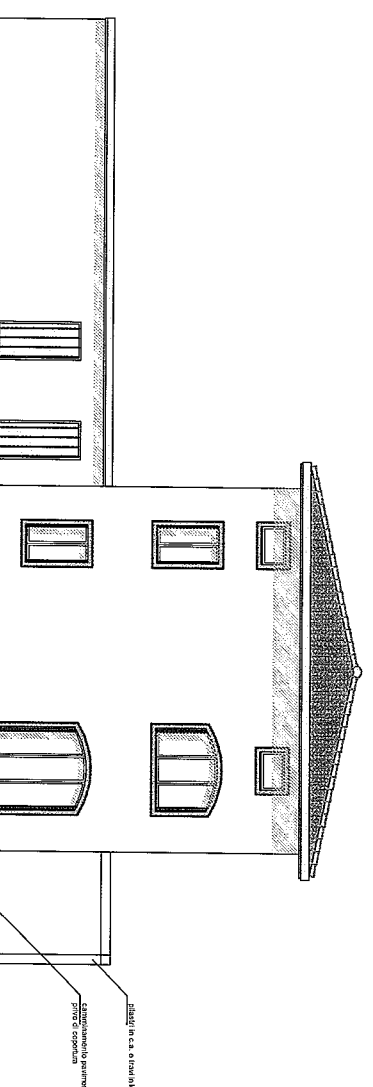

PROSPETTO EST  
R. 1:100

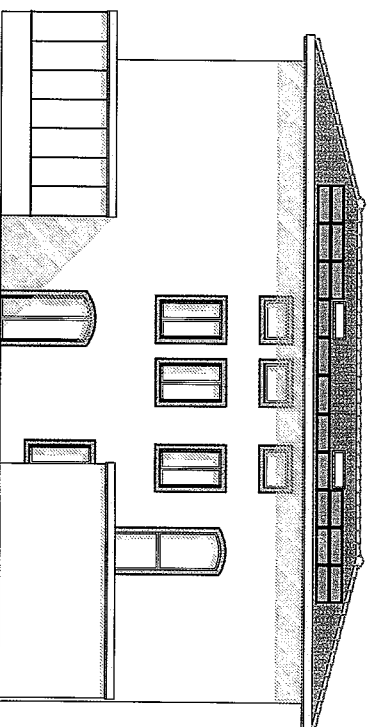

PROSPETTO SUD  
R. 1:100

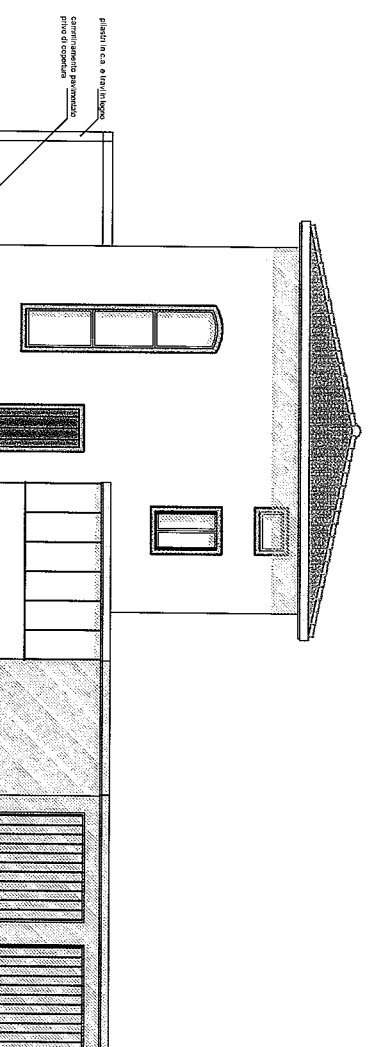

PROSPETTO OVEST  
R. 1:100

**maurizio borsari ingegnere**

STUDIO TECNICO: Via Ferragina n. 488/b 41128 Modena  
Telefono 059/359744 Fax 059/359744

**PROGETTO:**

COSTRUZIONE DI FABBRICATO AD USO CIVILE  
ABITAZIONE IN MODENA, VIA S.LO DEGLI ORSI

Il tecnico:  
ing. Maurizio Borsari  
La Proprietà:  
Sig. Montorsi Massimo

**STATO DI PROGETTO:**

UNITA' FUNZIONALI

R. 1:200

**TAVOLA:**  
**6**

Comune di Modena - Foglio 214 Mapp. 510-507

R. 1:2000

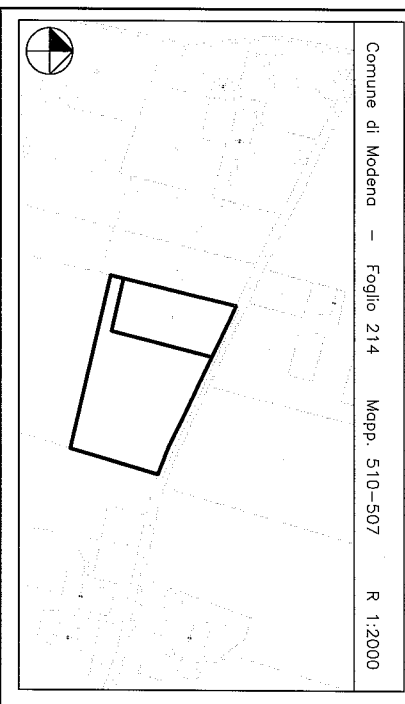

**UNITA' "A"**

sup. UTILE : 128,21mq.  
sup. ACCESSORIA : 97,76mq.

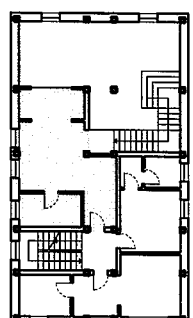

PIANTA PIANO PRIMO  
R. 1:200

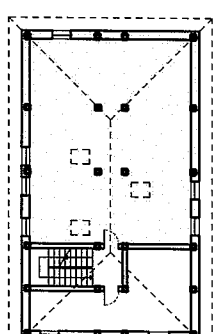

PIANTA PIANO SOTTOTERRITO  
R. 1:200

**UNITA' "B"**

sup. UTILE : 73,47mq.  
sup. ACCESSORIA : 27,80mq.

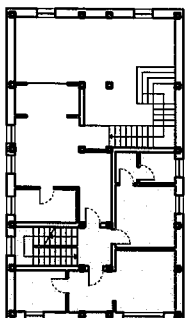

PIANTA PIANO PRIMO  
R. 1:200

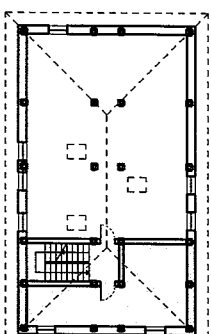

PIANTA PIANO SOTTOTERRITO  
R. 1:200

**UNITA' "C"**

sup. ACCESSORIA : 5,40mq.

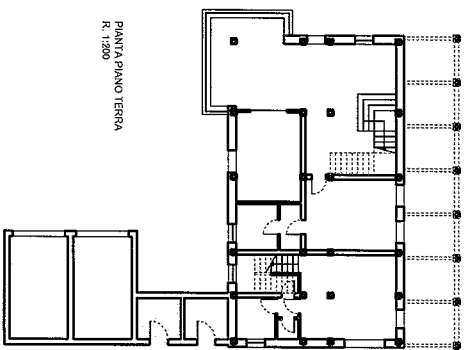

PIANTA PIANO TERRA  
R. 1:200

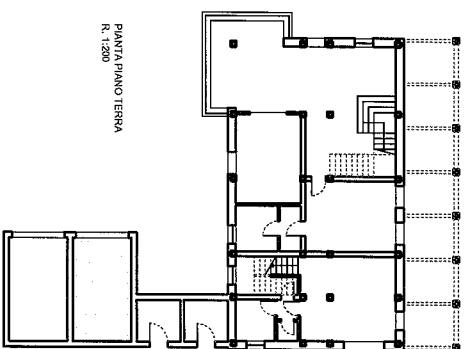

PIANTA PIANO TERRA  
R. 1:200

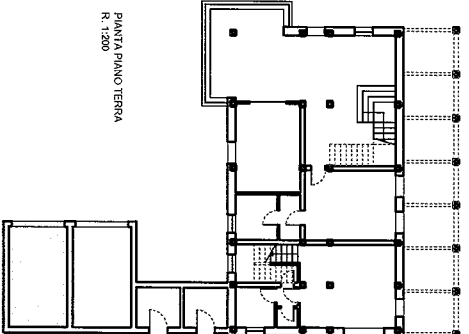

PIANTA PIANO TERRA  
R. 1:200

**UNITA' "D"**

sup. ACCESSORIA : 5,40mq.

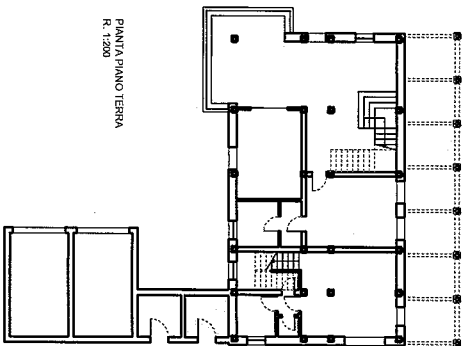

PIANTA PIANO TERRA  
R. 1:200

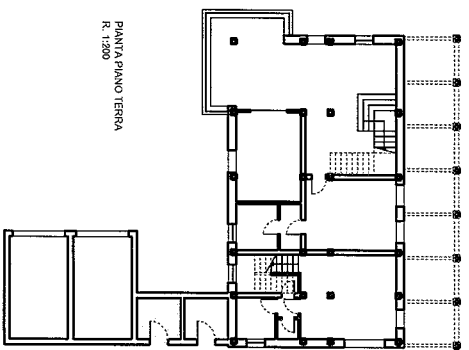

PIANTA PIANO TERRA  
R. 1:200

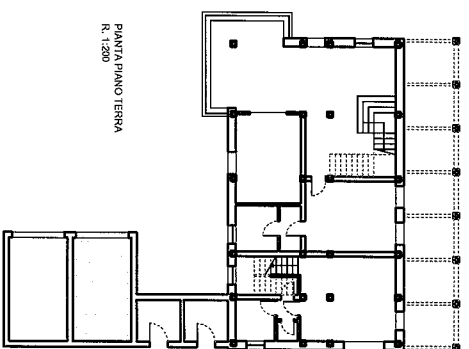

PIANTA PIANO TERRA  
R. 1:200

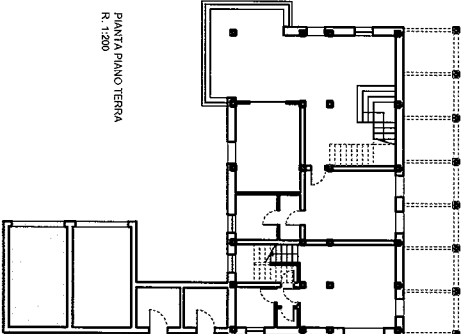

PIANTA PIANO TERRA  
R. 1:200

**UNITA' "E"**

sup. ACCESSORIA : 17,92mq.

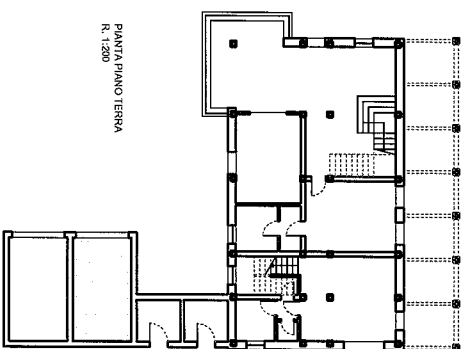

PIANTA PIANO TERRA  
R. 1:200

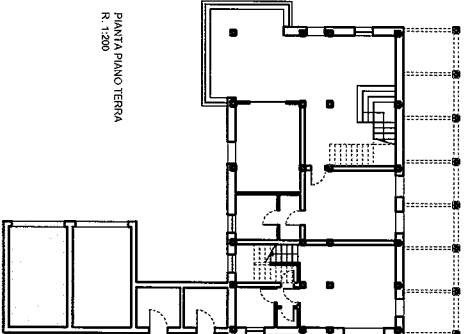

PIANTA PIANO TERRA  
R. 1:200

montino bonetti ingegnere  
STUDIO TECNICO Via Formigine n. 488/P  
Telefono 051/2591744 Fax 051/2591744

**PROGETTO:**  
COSTRUZIONE DI FABBRICATO AD USO CIVILE  
ABITAZIONE IN MODENA, VIA S.LIO DEGLI ORSI

Il servizio:  
Esp. Montino Bonetti  
La Progettata:  
Esp. Montino Bonetti

**STATO DI PROGETTO:**  
UNITA' FUNZIONALI R. 1:200

**TAVOLA:**  
**6**

Comune di Modena - Foglio 214 Mapp. 510-507 R. 1:2000

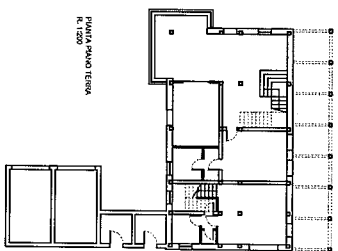
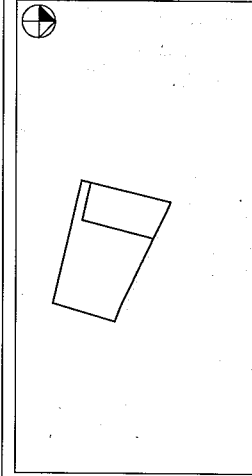

PANNA PIANO TERZA  
R. 1:200

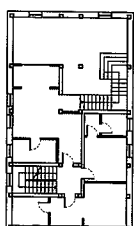

PANNA PIANO PRIMO  
R. 1:200

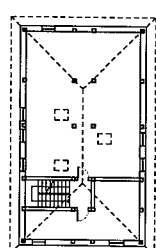

PANNA PIANO SOTTOTETTO  
R. 1:200

UNITA' "A"  
sup. UTILE : 105,21mq.  
sup. ACCESSORIA : 37,72mq.

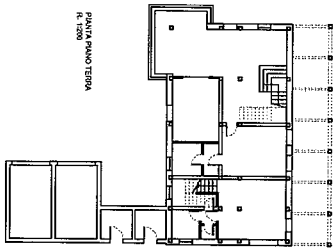

PANNA PIANO TERZA  
R. 1:200

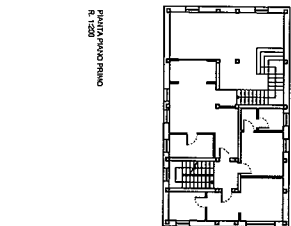

PANNA PIANO PRIMO  
R. 1:200

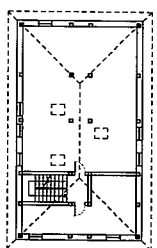

PANNA PIANO SOTTOTETTO  
R. 1:200

UNITA' "B"  
sup. UTILE : 73,77mq.  
sup. ACCESSORIA : 27,90mq.

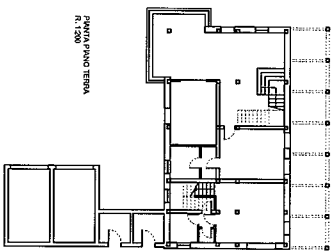

PANNA PIANO TERZA  
R. 1:200

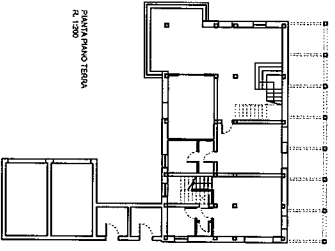

PANNA PIANO TERZA  
R. 1:200

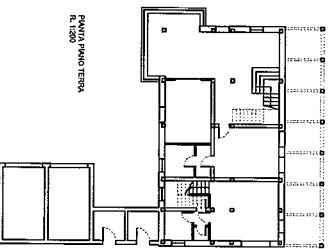

PANNA PIANO TERZA  
R. 1:200

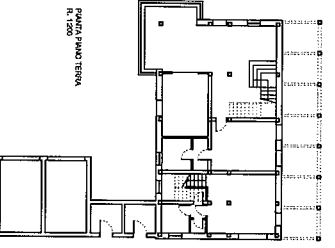

PANNA PIANO TERZA  
R. 1:200

UNITA' "C"  
sup. ACCESSORIA : 5,40mq.

UNITA' "D"  
sup. ACCESSORIA : 5,40mq.

UNITA' "E"  
sup. ACCESSORIA : 17,20mq.

UNITA' "E"  
sup. ACCESSORIA : 17,20mq.